

平成30年度 認知症ケアリーダーコース 受講生募集のご案内

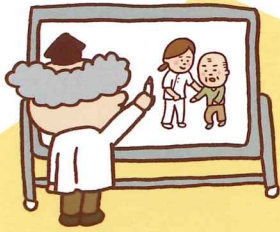

講義で知る。

ロールアレイで身に付ける。
グループワークで考える。

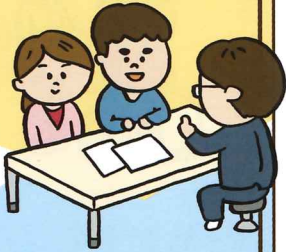

実際に介助の現場も訪問します。



認知症ケアの
ノウハウを学ぶ

認知症の方に伝わる
コミュニケーション力が
みにつく

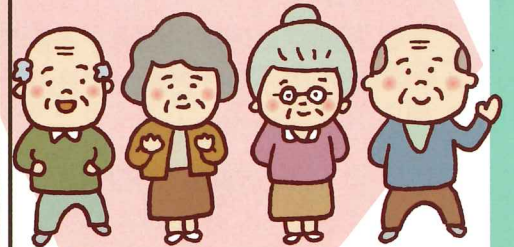

スキルを身に付け
地域の介護力を高める

すべての講座を受講した方に
「リーダー認定証書」を交付します。



1 桜の森アカデミーとは

桜の森アカデミーは、生涯現役社会を主体的に担う人材や地域リーダーを育成する「共生教育」講座です。

地域リーダーの養成

体系的なカリキュラムを提供し、所定の学修コースを修了した方を「リーダー」と認定します。



異世代交流学习の拠点

県民と学生が世代をこえて共に学ぶ、地域密着型の学習システムです。



アクティブ・ラーニング

グループ学習やフィールドワークを取り入れ、受講者の積極的な参加と能動的な学修を促します。

子育て支援リーダーコース

自分と周囲の人々の「育ち合い(愛)」のための知識と技術を有する人材の育成を行います。

認知症ケアリーダーコース

高まる介護ニーズを踏まえて、認知症ケアを支える人材の育成を行います。

新やまぐち学リーダーコース

地域経済活性化のために注目されている、地域観光を支える人材の育成を行います。

2 認知症ケアリーダーコースについて

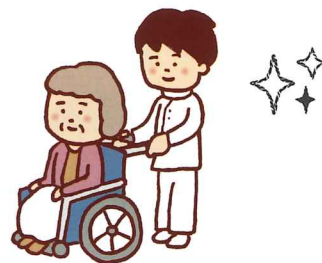

ここがポイント!!

- 認知症の理解、関連する制度や法の理解、認知症の予防など地域で認知症を支えることについて学びます。
- 全5回の講座にて短期間で集中的に学べます。



講座の一部をご紹介します



知っているのと役に立つ制度
—認知症の方を支える社会資源—

家族の様子が今までと違うと思った時、どこに行き何をしたらよいのでしょうか。地域包括ケアシステムのしくみや役割について学びます。



認知症とポジショニング

認知症で寝たきりの方のポジショニング(要介護者の体位を変えて快適な姿勢を提供すること)や摂食嚥下について演習を交えて学びます。

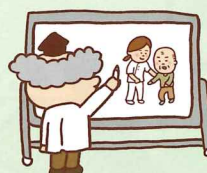

認知症
—その病態と予防について—

認知症の原因の一つで不治の病といわれるアルツハイマー病の予防、特に生活に関連した栄養や運動について最新の知見を広めましょう。

家族を支える
—家族会の方を招いて—





在宅で認知症の方を介助している家族には様々な不安や悩みがあります。家族の会の方から体験談を聴き、その方々を支えるために何ができるかを考えます。

講座の詳細

- 対象… 本学の学生及び一般
- 受講資格… 高校卒業程度
- 定員… 30名(うち学生15名程度)
- 開講時期… 9月1日(土)、6日(木)、13日(木)、20日(木)、29日(土)(全24時間)
- 場所… 山口県立大学地域共生センターセミナー室1、他
- 受講料… 20,000円(山口県立大学生は無料)
※詳細は申込書参照
- 部分受講… 受入れはありません。
- リーダーの認定… 所定の条件を満たした方に「リーダー認定証書」を交付します。

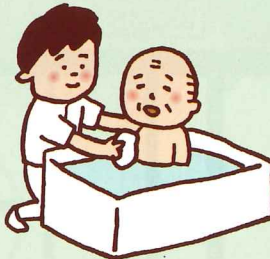
認知症ケアリーダーコースカリキュラム

単 元	講 座 名	内 容
I オリエンテーション	・オリエンテーション	
II 認知症の理解 とケア(総論) 3.0時間	・認知症の理解とケア(総論)	認知症についての基礎知識、ケアの理念について総論を学びます。
III 制度・法の理解 3.5時間	<ul style="list-style-type: none"> ・知っているのと役に立つ制度 ー認知症の方を支える社会資源ー ・知っているのと役に立つ法律 ー認知症者の権利擁護のための 成年後見制度ー 	認知症の方やその家族、介助者をサポートしてくれる社会資源について学びます。知っておくと役に立つ制度とその使い方について考えます。
IV 認知症の予防 3.0時間	<ul style="list-style-type: none"> ・認知症 ーその病態と予防についてー ・運動による認知症予防 	認知症の原因の一つでもあるアルツハイマー病について最新の知識を学びます。また、予防に効果がある運動を実際に行います。
V ケアとサポート 10.5時間	<ul style="list-style-type: none"> ・認知症のBPSD (行動・心理症状)の理解と対応 ・心に響く接し方 ー徘徊・物取られ妄想、 食事・排泄・清潔保持などを ロールプレイを通して学ぶー ・医療機関見学 ・認知症とポジショニング ・認知症の人に優しいすまい ・心を癒やすコミュニケーション ーハンドトリートメントー 	<p>認知症の方をサポートする場合、どのようなことに気をつければよいのでしょうか。演習や実際の医療機関を見学することで、認知症への理解を深めます。</p> 
VI 地域で支える認知症 3.5時間	<ul style="list-style-type: none"> ・グループホームという住み方 ・家族を支える ー家族の会の方を招いてー ・グループワーク 	グループホームで認知症の方はどのように生活しているのでしょうか。また、認知症の方を介助する家族の体験談や思いを聴き、本人や家族の方を地域でどのように支えるために何ができるかを考えます。
IV 総合 0.5時間	<ul style="list-style-type: none"> ・講座のまとめ ・レポート提出 	

受講説明会

〈日時〉

7月12日(木) 9:00~10:00

7月16日(月・祝) 10:00~11:00

〈会場〉

地域共生センター セミナー室1

新やまぐち学、認知症ケアの2つのコースについて受講説明会を開催します。「桜の森アカデミー」「申込み手続き」などについて詳しく説明いたします。

申込について

申込期間:7月17日(火)~8月17日(金)必着

〈お申込み方法〉

FAX、メールまたは郵送にて、必要事項を記入の上、下記まで受講申込書をお送りください。

※先着順

〈お申込み後の手続き〉

受講決定後、受講確認書を送付します。その後納入期限までに受講料をお振込み下さい。

※現金の取扱いは行っておりません。

※振込手数料は自己負担となります。

※ウェブサイトからも受講申込書をダウンロードできます。

お問い合わせ・お申込み先

山口県立大学 地域共生センター
〒753-8502 山口市桜島3丁目2-1
TEL: 083-928-3562 FAX: 083-928-3021
E-mail: sakuranomori1@yamaguchi-pu.ac.jp

講座開催場所

山口県立大学 地域共生センター セミナー室等

【アクセス】

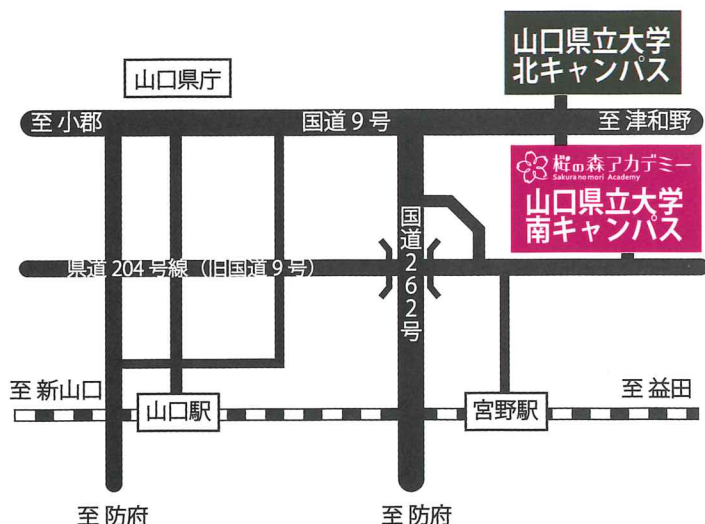

【学内案内図】

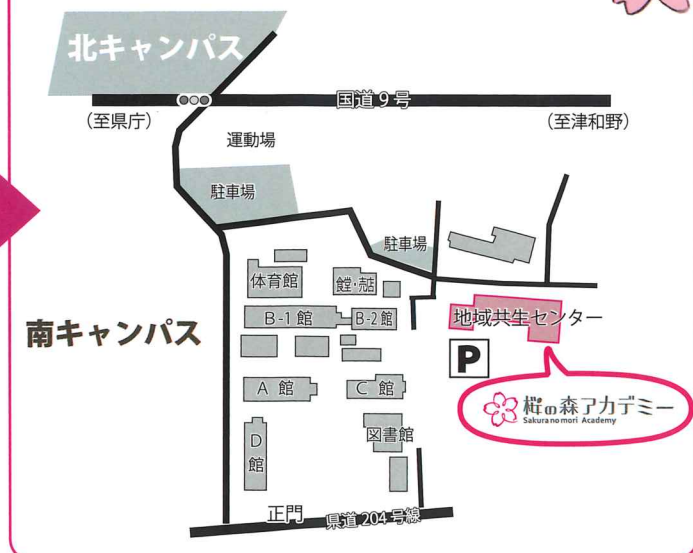

お申込み及び受講に際しての留意事項

お申込みに際しての留意事項

- ・カリキュラムを熟読され、それぞれの受講計画を立ててお申込みください。
- ・志望動機等申込書の記載内容により、受講をお断りすることもあります。
- ・先着順で定員に達した場合、締切ります。

受講に際しての留意事項

- ・講座開始時間を守ってください。30分以上の遅刻・退席は出席扱いとなりません。
- ・出席確認簿を、講座が始まるまでに毎回提出してください。
- ・カリキュラム表にある日時、講座場所及び講座内容については、

天候、講師等の都合で変更することがあります。

- ・フィールドワークの時間は、移動時間を含みません。
- ・講座によっては、材料費等をご負担いただくことがあります。
- ・昼食をはさむ講座については、食事代は自己負担となります。
- ・講座風景を写真やビデオ撮影し、山口県立大学のホームページや広報誌等に掲載します。顔写真等掲載不可の方は事前にお申出ください。

リーダー及び履修証明書の取得に向けて

- ・全ての講座を履修すること。
- ・レポート提出が必須。