



アクティブシニア 応援プログラム

セミナー・講座のご案内
(令和3年10月～令和4年3月)



生涯現役社会
づくり

生涯現役社会産学公推進協議会

社会福祉法人 山口県社会福祉協議会
(山口県生涯現役推進センター)



目 次

主 旨	1
生涯現役社会産学公推進協議会のご紹介	2
生涯現役推進センターホームページのご紹介	3
健康・介護予防に関するプログラム	4
IT・パソコンに関するプログラム	12
スポーツ・レクリエーションに関するプログラム	16
福祉・ボランティアに関するプログラム	34
歴史・文化・芸術に関するプログラム	36
教育・子育てに関するプログラム	39
ねんりんピックに関するプログラム	43

主 旨

生涯現役社会産学公推進協議会では、地域で活躍するシニアの学びを支援するため「アクティブシニア応援プログラム」を作成しました。

これは、生涯現役社会産学公推進協議会の構成団体を中心に、県や市町行政、市町社会福祉協議会、市町老人クラブ連合会等が実施する県民向けのセミナーや研修会等の情報を幅広く収集し、目的・分野別等で整理を行い、プログラムとして編成しました。

ぜひ、御活用いただくとともに、貴団体の皆様への御周知並びに御参加をいただきますようお願いいたします。

また、本会のホームページ(<http://geneki.jp/>)にも掲載していますので、併せて御活用ください。

生涯現役社会産学公推進協議会

社会福祉法人 山口県社会福祉協議会
山口県生涯現役推進センター



生涯現役社会産学公推進協議会 のご紹介

生涯現役社会づくりの全県的・総合的な運動の展開を図るため、「生涯現役社会産学公推進協議会」を設置し、産学公連携によるシニア（中高年・高齢者）の社会参加促進に向けた普及啓発や環境づくり、協働を進めます。

生涯現役社会産学公推進協議会

構成：産学公各分野の関係団体（34団体）

事務局：山口県生涯現役推進センター

事業：① 普及啓発 HPによる情報提供・啓発チラシの配布等
② 環境づくり 関係機関・団体の意識啓発
③ 協働 連携・協働による事業実施

産

山口県経営者協会 山口県商工会議所連合会 山口県商工会連合会
山口県中小企業団体中央会 山口県労働者福祉協議会
山口県シルバー人材センター連合会 やまぐち農林振興公社
山口県農業協同組合中央会 山口県漁業協同組合

学

山口大学 山口県立大学 下関市立大学
山口県私立大学協会 山口県専修学校各種学校協会

公

山口県 山口県市長会 山口県町村会 山口県ひとづくり財団
山口県自治会連合会 山口きらめき財団 山口県女性団体連絡協議会
山口県社会福祉協議会 山口県国民健康保険団体連合会
山口県年金受給者団体連合会 山口県医師会 山口県健康福祉財団
山口県老人クラブ連合会 山口県子ども会連合会 山口県連合青年団
山口県体育協会 山口県レクリエーション協会
山口県アクティブシニア協会 シニアネットやまぐち
独立行政法人高齢・障害・求職者雇用支援機構山口支部

取組の全県波及・普及啓発

情報発信・情報提供

地域に出よう

地域社会の一員として
意欲的に社会にかかわり、
仲間づくりを進め、社会を支えましょう

仲間づくり 社会貢献

元気に働こう

これまで培ってきた知識や
経験を活かして働き、
持てる力を発揮しましょう

豊富な知識や技の活用 多様な就業

人生を楽しもう

心豊かな生きがいのある人生を送るため、
生涯にわたり学習・
スポーツに親しみましょう

生涯学習 生涯スポーツ

シニアがいきいきと活躍できる生涯現役社会の実現に向けて



山口県生涯現役推進センター
ホームページリニューアル!

ホームページ **新たに**
動画コーナー新設!



ねんりんピック山口スポーツ文化交流大会や美術展の様子などを映像で見ることができます!

山口県生涯現役推進センター

〒753-0072 山口県山口市大手町9番6号 (山口県社会福祉会館内)

TEL 083-928-2385 URL <http://www.geneki.jp>



健康・介護予防に関するプログラム



令和3年度 山口県立大学・山口市
サテライトカレッジ



～備えあれば憂いなし～
終活もして元気に生きる



○日 時 令和3年10月21日（木）10時～11時半

今日からはじめる脳の活性化エクササイズ

○講 師 山口県立大学 看護栄養学部 看護学科
准教授 佐々木 直美 氏

○会 場 山口市徳地山村開発センター

○申込期限 令和3年10月7日まで

○参加料 無料 先着20名、事前申し込み必要

○対象 一般参加可

○申込先 山口市徳地地域交流センター
0835-52-0217





令和3年度 山口県立大学・山口市
サテライトカレッジ



～備えあれば憂いなし～
終活もして元気に生きる



○日 時 令和3年10月28日（木）10時～11時半

遺言を愛のメッセージにするために

○講 師 山口県立大学 社会福祉学部 社会福祉学科
教授 藪本 知二 氏

○会 場 山口市徳地山村開発センター
○申込期限 令和3年10月7日 事前申し込み必要
○参加料 無料 先着20名
○対象 一般参加可
○申込先 山口市徳地地域交流センター
0835-52-0217





県民公開講座

- ①フォトコンテスト表彰式
- ②特別講演

講師：元サッカー日本代表
前レノファ山口 DF
坪井慶介氏

表彰状



- 日 時 令和3年11月7日(日) 13時~14時半
- 会場 山口県総合保健会館2階多目的ホール
- 対象 一般参加可 定員200名
- 参加費用 無料
- 申込方法 事前の申込みが必要 当日参加可能
- 申込先 山口県医師会
- 083-922-2510 FAX 2527
- Eメール info@yamaguchi.med.or.jp
- ホームページ <http://www.yamaguchi.med.or.jp>



県民公開講座 花粉症対策セミナー

- ①講演（花粉情報システム、健康教育テキスト「花粉症」について）
 - ②特別講演（舌下免疫療法について）
- 講師：川崎医科大学耳鼻咽喉科学/
兵耳鼻咽喉科医院 兵行義氏
- ③シンポジウム

- 日 時 令和3年12月19日(日) 13時~15時半
- 会場 山口県総合保健会館2階多目的ホール
- 対象 一般参加可 定員200名
- 参加費用 無料
- 申込方法 事前の申込みが必要 当日参加可能
- 申込先 山口県医師会
- 083-922-2510 FAX 2527
- Eメール info@yamaguchi.med.or.jp
- ホームページ <http://www.yamaguchi.med.or.jp>



健康体操教室

毎日続けられる体操で体力維持と
健康に生活出来る体をつくる

- 日 時 令和4年2月 未定
- 会 場 萩総合福祉センター

- 対 象 年金協会会員
- 定 員 30名
- 参加費用 無料

- 申込方法 事前の申込みが必要
- 申 込 先 萩年金協会 事務局
0838-25-1993





認知症予防ネット下関

この団体は、認知症の発病前での予防及び、軽症からの引き戻しに関する事業を行い、以って福祉の増進に寄与することを目的としています。

～認知症予防サークル活動～

♪みんなの認知症予防ゲーム♪

優しさや笑いや運動が同時に進行し心まで癒される内容です

○日 時 毎月1回 第1土曜日開催10時～11時半
毎年5月～翌年の3月（年11回）

○場 所 下関市社会福祉センター（貴船町）
3階 第1会議室（月により変更有り）

○入会方法

- ★ 会員 この会の目的に賛同し活動する人
会費 年額1,000円
- ★ 賛助会員 この会の目的に賛同し援助して下さる人または団体
会費 年額1口以上、1口1,000円

○連絡先

〒759-6523
下関市大字吉見下2176-1
認知症予防ネット下関
090-9064-3044
メール hatopopo80_fm@yahoo.co.jp





山口大学公開講座

学際的アプローチで考える生き生きシニアライフ

Good job!

健康で生き生きとした生活を送るためのヒントを、講師とともに考えます。前半は「からだ」、後半は「ことば（英語）」をテーマとしたオムニバス形式で、参加者自身の日々の生活を見つめ直しながら、実践的に楽しく取り組みます。各テーマは初歩的な内容を扱うため、事前知識は必要ありません。日常生活に支障がない程度に動ける方であれば、どなたでも参加できます。

- 主催 : 国立大学法人 山口大学 地域未来創生センター
- 日時 : 令和3年10月23日(土) 10時~15時
- 会場 : 山口大学吉田キャンパス(山口市)
- 対象者等 : 一般市民の方
- 定員 : 20名
- 参加費用 : 3,250円(傷害保険料等含む)
- 申込方法 : 事前の申込みが必要 受講を希望される方は、以下のいずれかの方法によりお申し込みください。

1. 必要事項(①氏名 ②氏名ふりがな ③年代 ④性別 ⑤郵便番号・住所 ⑥電話番号⑦連絡用メールアドレス ⑧受講希望講座名)を記入の上、FAXまたは郵送する。
 2. ホームページ(<https://www.ext.yamaguchi-u.ac.jp/>)上からWeb申込みをする。
 3. 電話にて、必要事項(上記①~⑧)を知らせる。
- ※ メールでのお申し込みはできません。
 - ※ 受付は先着順で、定員となり次第、締め切らせていただきます。受付後、振込用紙をお送りしますので、振込期限までに受講料をお振り込みください。
 - ※ 入金確認が完了した旨のご連絡はしておりません。
 - ※ 電話受付時間: 9:00~17:00(土・日・祝日は除く)
 - ※ 講座開講日1週間前までに、詳細な案内を郵送いたします。

○申込・問合せ先

：山口大学地域未来創生センター
〒753-8511 山口市吉田1677-1
083-933-5059 FAX 5029





山口大学公開講座



がん予防に役立つミニ知識

2人に1人ががんに罹患する時代です。皆さんは病気になったらどのように過ごしたいか、日頃から考えていますか。今、患者本人の意思を家族が知った上で、患者が人生の最期を過ごせているかが話題になっています。

この講座では、日本のがんの現状を知り、自分や家族はどう生きたいか、最期をどう過ごしたいかなどの人生会議について学びます。

- 主催 : 国立大学法人 山口大学 地域未来創生センター
- 日時 : 令和3年10月30日(土) 10時~12時、
11月 6日(土) 10時~12時の計2回
- 会場 : 山口大学小串キャンパス(宇部市)
- 対象者等 : 一般市民の方
- 定員 : 20名
- 参加費用 : 3,200円
- 申込方法 : 受講を希望される方は、以下のいずれかの方法によりお申し込みください。

1. 必要事項(①氏名 ②氏名ふりがな ③年代 ④性別 ⑤郵便番号・住所 ⑥電話番号⑦連絡用メールアドレス ⑧受講希望講座名)を記入の上、FAXまたは郵送する。
 2. ホームページ(<https://www.ext.yamaguchi-u.ac.jp/>)上からWeb申込みをする。
 3. 電話にて、必要事項(上記①~⑧)を知らせる。
- ※ メールでのお申し込みはできません。
 - ※ 受付は先着順で、定員となり次第、締め切らせていただきます。受付後、振込用紙をお送りしますので、振込期限までに受講料をお振り込みください。
 - ※ 入金確認が完了した旨のご連絡はしておりません。
 - ※ 電話受付時間: 9:00~17:00(土・日・祝日は除く)
 - ※ 講座開講日1週間前までに、詳細な案内を郵送いたします。

○申込・問合せ先

山口大学地域未来創生センター
〒753-8511 山口市吉田1677-1
083-933-5059 FAX 5029





山口大学公開講座

健康寿命を延ばすための運動教室

生活習慣病の原因の1つは運動不足です。生活が便利になり、私たちの身体活動量は減少しました。また、医学の進歩で平均寿命は延びましたが、健康で日常生活を過ごせる期間である「健康寿命」はそれよりも約10年も短いのが現状です。

この講座では、定期的な運動が心身に及ぼす影響について紹介した上で、効果的な運動のやり方を体験学習します。運動習慣を持つことで、生活習慣病を予防し、健康寿命を延ばしていきましょう。

- 主催 : 国立大学法人 山口大学 地域未来創生センター
- 日時 : 令和3年11月3日(水) 祝日 9時~12時、
12月1日(水) 13時~16時の計2回
- 会場 : 山口大学吉田キャンパス(山口市)
- 対象者等 : 一般市民の方
- 定員 : 20名
- 参加費用 : 4,900円(傷害保険料等含む)
- 申込方法 : 受講を希望される方は、以下のいずれかの方法によりお申し込みください。

1. 必要事項(①氏名 ②氏名ふりがな ③年代 ④性別 ⑤郵便番号・住所 ⑥電話番号⑦連絡用メールアドレス ⑧受講希望講座名)を記入の上、FAXまたは郵送する。
 2. ホームページ(<https://www.ext.yamaguchi-u.ac.jp/>)上からWeb申込みをする。
 3. 電話にて、必要事項(上記①~⑧)を知らせる。
- ※ メールでのお申し込みはできません。
 - ※ 受付は先着順で、定員となり次第、締め切らせていただきます。受付後、振込用紙をお送りしますので、振込期限までに受講料をお振り込みください。
 - ※ 入金確認が完了した旨のご連絡はしておりません。
 - ※ 電話受付時間: 9:00~17:00(土・日・祝日は除く)
 - ※ 講座開講日1週間前までに、詳細な案内を郵送いたします。

○申込・問合せ先

: 山口大学地域未来創生センター
〒753-8511 山口市吉田1677-1
083-933-5059 FAX 5029

IT・パソコンに関するプログラム

シニアのためのFacebook活用講座

Facebookは、23億人以上に利用されているSNSです。実名で登録されるFacebookは、個人や団体の情報発信に利用されています。シニア情報生活アドバイザーの資格を持つ会員が親切に、Facebookの登録から個人アカウントや団体のFacebookページを活用しての情報発信についてアドバイスします。

- 日 時 団場で参加申込があれば、開催日時場所を相談し、決めさせていただきます。
- 会場 県内各地
- 対象 Facebookで情報発信を希望される、団体の方
- 定員 3～10名 事前申込必要
- 費用 500円/人+交通費
- 申込方法 開催場所及び参加名簿を添付し申込
- 申込期間 開催2カ月前
- 問合せ先 **NPO法人シニアネット光**
080-5759-2899



スマホ・タブレットマスター養成講座

「一般財団法人ニューメディア開発協会(内閣府認可団体)」が、スマホ・タブレットの利活用をアドバイスする資格者の認定を行っています。シニアネットやまぐちでは、認定資格養成講座を開催しています。

- 日 時 希望者を募集し、開催日時場所を相談し、決めさせていただきます。
- 講習内容
 - ・アプリケーション習得コースは3H×3コマ、スマホ・タブレットの使い方を楽しく講習、各種設定コースは3H×1コマ、アカウント等詳しい設定を講習
 - ・0.5H程度の認定試験を実施
- 会場 県内各地
- 参加対象 スマホ・タブレットの利活用の指導を希望される方
- 定員 3～5名
- 参加費用 20,000円
- 申込方法等 事前の申込が必要 養成講座開催2カ月前
snhikari01@gmail.com
- 問合せ先 **NPO法人 シニアネット光**
080-5759-2899



スマホの活用で便利で 楽しい生活

スマホは、身近に携帯でき、どこでも、いつでもネットにつなぎ、生活に便利に利用されています。シニアの方に、生活を便利にする道具として、これからの生活に有効に使っていただくための、アドバイスとします。

- 主 催 NPO法人シニアネット光
- 日 時 参加者と開催日時場所を決めて申し込みください。
- 会 場 県内各地
- 参加料 500円/人+交通費
- 定 員 5名以上
- 対 象 スマホを生活に便利に活用したいと思われるシニアの方
- 申込方法 開催2カ月前までに開催場所及び参加名簿を添付して申込んでください。
- 問合せ先 **NPO法人 シニアネット光**
080-5759-2899

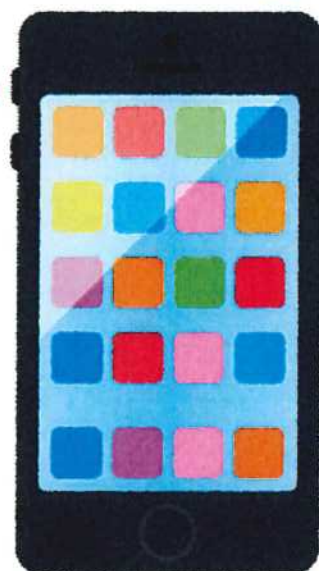



総務省デジタル活用支援員養成講座

総務省は、デジタルの利活用を推進するため、デジタル活用支援を行う団体を募集しています。令和2年度は、全国99団体が認可されました。NPO法人シニアネット光は、認可された団体のメンバーを対象に、スマホを活用し、地域で活動するデジタル活用支援員の養成研修を担当しています。

- 主催 NPO法人シニアネット光
- 日時 7月から、1回/月程度、40名を対象に、Zoomを活用して、3時間講座を2回実施し、最後にロールプレイングと実技試験を実施しています。
- 会場 山口県光市 Zoom活用によるオンライン研修
- 参加料 無料
- 定員 40名/回
- 対象 全国のデジタル活用支援団体の構成メンバー
- 申込方法 下記の総務省オンライン研修から申し込みしてください。

参照サイト：総務省令和3年度デジタル活用支援推進事業オンライン研修 <https://sdt.rsvsys.jp/>

総務省令和2年度補正予算「利用者向けデジタル活用支援推進事業」第一次公募採択団体

<https://www.dekyo.or.jp/dgt/ichijisai.html>

令和2年度補正予算「利用者向けデジタル活用支援推進事業」第二次公募採択団体

<https://www.dekyo.or.jp/dgt/nichijisai.html>

○問合せ先 NPO法人 シニアネット光
080-5759-2899



シニア情報生活アドバイザー養成講座

「一般財団法人ニューメディア開発協会(内閣府認可団体)」が、認定する資格です。シニアネットやまぐちでは、概ね50歳以上のシニア初心者を対象にICTの利活用をアドバイスする資格者を養成する講座を開催しています。

- 主催 NPO法人シニアネット光
○日時 希望者を募集し、開催日時、場所を相談し決めさせていただきます。

講習内容

- ・アプリケーション習得コースは3H×3コマ スマホ・タブレットの使い方を楽しく講習
- ・各種設定コースは3H×1コマ アカウント等詳しい設定を講習
- ・0.5H程度の認定試験を実施

- 会場 県内各地
○対象 概ね50歳以上で、パソコンを日常生活の中で利用していて、インターネットを日常利用されている方
○参加費用 32,500円
○定員 3~5名
○申込方法 事前の申込が必要 養成講座開催2カ月前
○問合せ先 NPO法人 シニアネット光
080-5759-2899





スポーツ・レクリエーションに関する プログラム

山口県老人クラブ フォークダンスシニアフェスティバル交流会

○主催 山口県老人クラブフォークダンス連絡協議会

○日時場所 (10時～14時半)

東部支部 10月 1日 (金) 岩国市体育館



申込期限 9月20日 (月)

南部支部 9月30日 (木) 周南市麒麟ビバレッジ



申込期限 9月20日 (月)

県央支部 10月26日 (火) 山口市山口リフレッシュパーク

申込期限 10月15日 (金)

西部支部 11月11日 (木) 下関市社会福祉センター4F



申込期限 10月27日 (水)

北部支部 10月 5日 (火) 長門市ルネッサなかと

申込期限 9月22日 (水)

東部支部
周防大島町 10月 (9月5日に決定します。)



○参加対象 山口県老人クラブフォークダンス連絡協議会会員・賛同者及び今後フォークダンスを始めようとしている方

○参加費 一人当たり500円 (参加費は初回の会場のみとし2回目以降の会場は免除とする)

○事前申込 必要 別途申込書により郵便又はファックス

○申込先 〒753-0067 山口市赤妻町20-6
山口県老人クラブフォークダンス連絡協議会事務局
083-924-6601





～認知症予防サークル活動～

♪ みんなの認知症予防ゲーム ♪
あかるく あたまをつかって あきらめない

脳活性化ゲームと優しさのシャワーで認知症予防、
一次予防効果のある「認知症予防脳活性化ゲーム」の実施
(風船バレー、風船サッカー、シーツ玉入れ等々)

- 日 時 毎月1回 第1土曜日
(毎年5月～翌年3月までの11回)
10時～11時30分
※ コロナで会場使用不可の場合中止の可能性あり
- 会 場 下関市貴船町3丁目4-1
下関市社会福祉センター3階 第1会議室
(月により変更有)
- 対象者等 一般参加 可
- 参加費用 無料 **無料**
- 定 員 今はコロナ禍により20名程度
- 申込み先 090-9064-3044 認知症予防ネット下関
- 当日参加 可能





健康スポレクひろば 岩国市由宇地区

いつまでも元気で好きなことを続けて行くためには、何よりも健康であることです。そのためには体を動かすことが一番です。「健康スポレクひろば」は運動が苦手な人も楽しめて、しかも運動効果の高いスポーツ・レクリエーション活動を気軽に行えます。

- 主 催 (一社) 山口県レクリエーション協会
- 開催日程 2021年 7/28 (水)、8/18 (水)、8/30 (月)
9/6 (月)、9/22 (水)、10/4 (月)、
10/20 (水)、11/15 (月)、11/29 (月)、
12/6 (月) 全10回 水曜日または月曜日
9時受付開始
9時半～11時半 (30分程度の延長あり)
- 対 象 運動習慣が少ない50代～80代の方
- 会 場 由宇文化会館 (岩国市由宇町中央1丁目1-15)
または、由宇文化スポーツセンター小体育館
(岩国市由宇町南沖1-13-1)
- 参 加 料 毎回200円 (資料・湯茶代ほか)
- 定 員 20名 (定員になり次第締切)
- 申込み先 岩国管内レクリエーション指導者協議会
080-1921-1087 事前申込必要





健康スポレクひろば 山口市井関地区

- 主催 (一社) 山口県レクリエーション協会
- 日時 2021年 9/24 (金)、10/1 (金)、10/8 (金)
10/15 (金)、10/22 (金)、10/29 (金)、
11/5 (金)、11/12 (金)、11/19 (金)、
11/26 (金)、全10回 毎回金曜日 9時受付開始
9時半~11時半 (30分程度の延長あり)
- 対象 象 運動習慣が少ない50代~80代の方
- 会場 旦区公民館 (山口市阿知須2396)
- 参加料 毎回200円 (資料・湯茶代ほか)
- 定員 30名 (定員になり次第締切)
- 申込み先 山口市レクリエーション協会
090-3742-7137 事前申込必要



健康スポレクひろば 長門市深川地区

- 主催 (一社) 山口県レクリエーション協会
- 開催日程 2021年 9/29 (水)、10/6 (水)、10/13 (水)、
10/20 (水)、10/27 (水)、11/10 (水)、
11/17 (水)、11/24 (水)、12/1 (水)、
12/15 (水) 全10回 毎回水曜日 9時受付開始
9時半~11時半 (30分程度の延長あり)
- 対象 象 運動習慣が少ない50代~80代の方
- 会場 板持公会堂 (長門市西深川3998番地3)
- 参加料 毎回200円 (資料・湯茶代ほか)
- 定員 30名 (定員になり次第締切)
- 申込み先 長門市レクリエーション協会
090-3173-2205 事前申込必要





健康スポレクひろば 山口市阿知須地区

- 主催 (一社) 山口県レクリエーション協会
- 開催日程 2021年 9/30 (木)、10/7 (木)、10/14 (木)、
10/21 (木)、10/28 (木)、11/4 (木)、
11/11 (木)、11/18 (木)、11/25 (木)、
12/2 (木) 全10回 毎回木曜日 9時受付開始
9時半~11時半 (30分程度の延長あり)
- 対象 運動習慣が少ない50代~80代の方
- 会場 中村公民館 (山口市阿知須4226)
- 参加料 毎回200円 (資料・湯茶代ほか)
- 定員 30名 (定員になり次第締切)
- 申込み先 中村自治会
090-4579-2142 事前申込必要



健康スポレクひろば 山陽小野田市高泊地区

- 主催 (一社) 山口県レクリエーション協会
- 開催日程 2021年 9/30 (木)、10/7 (木)、10/14 (木)、
10/21 (木)、10/28 (木)、11/4 (木)、
11/11 (木)、11/18 (木)、11/25 (木)、
12/2 (木) 全10回 毎回木曜日 13時受付開始
13時半~15時半 (30分程度の延長あり)
- 対象 運動習慣が少ない50代~80代の方
- 会場 高泊公民館 (山陽小野田市大字西高泊2274-1)
- 参加料 毎回200円 (資料・湯茶代ほか)
- 定員 20名 (定員になり次第締切)
- 申込み先 山陽小野田市レクリエーション協会
090-8991-4136 事前申込必要





健康スポレクひろば 下関市安岡地区

○主催 (一社) 山口県レクリエーション協会
 ○開催日程 2021年 10/4 (月)、10/18 (月)、10/25 (月)
 11/1 (月)、11/8 (月)、11/15 (月)、
 11/22 (月)、11/29 (月)、12/6 (月)、
 12/13 (月) 全10回 毎月曜日 12時半受付開始
 13時~15時 (30分程度の延長あり)

○対象 運動習慣が少ない50代~80代の方
 ○会場 安岡老人憩いの家 (下関市安岡駅前2丁目7番1号)
 ○参加料 毎回200円 (資料・湯茶代ほか)
 ○定員 20名 (定員になり次第締切)
 ○申込み先 下関市レクリエーション協会
 090-2295-7799 事前申込必要



健康スポレクひろば 宇部市小野地区

○主催 (一社) 山口県レクリエーション協会
 ○開催日程 2021年 10/19 (火)、10/26 (火)、11/2 (火)、
 11/9 (火)、11/16 (火)、11/30 (火)、
 12/7 (火)、12/14 (火)、12/21 (火)、
 12/28 (火) 全10回 毎回火曜日 9時受付開始
 9時半~11時半 (30分程度の延長あり)

○対象 運動習慣が少ない50代~80代の方
 ○会場 アクトビレッジおの (宇部市大字小野7025)
 ○参加料 毎回200円 (資料・湯茶代ほか)
 ○定員 30名 (定員になり次第締切)
 ○申込み先 アクトビレッジおの共同事業体
 090-3742-7137 事前申込必要





ペタンク交流大会

- 主 管 山口県ペタンク連盟
- 期 日 令和3年10月9日(土) 8時半~16時
- 参加資格 ペタンク愛好者(どなたでも)
- 会 場 キリンレモンスタジアム運動広場
(防府市大字浜方174-1)
- 参加料 500円
- 申込期限 令和3年10月1日(金) 必着
- 申込み先 山口県ペタンク連盟事務局
090-1356-4280 事前申込必要



第56回山口県スポレクフェスティバル アーチェリー交流大会

兼 第43回西日本オープンアーチェリー大会

- 主 管 山口県アーチェリー協会
- 期 日 令和3年10月17日(日) 8時半~17時
- 参加資格 全国アーチェリー連盟グリーンバッジ以上を取得している方
初級・初心者は安全のための技量を有している方
- 会 場 岩国運動公園アーチェリー場(岩国市平田1丁目40-1)
- 参加料 シニア60mR、3,000円
- 定 員 80名
- 申込期限 令和3年10月10日(日)
- 申込み先 山口県アーチェリー協会事務局
(有)カツラスポーツ内 0820-22-2529
事前申込必要





サイクリング大会 in 防府

- 主 管 山口県サイクリング協会
- 期 日 令和3年10月17日(日) 9時~14時半
- 会 場 キリンレモンスタジアム
(防府市大字浜方174-1)
- 定 員 50名
- 参加資格 どなたでも
- 参加料 1,200円(弁当代、保険料) 事前支払
- 申込期限 令和3年10月8日(金)
- 申込み先 山口県サイクリング協会事務局
サイクルショップやまだ内
0827-84-0215 事前申込必要



オープンディスクゴルフ大会2021

- 主 管 山口県フライングディスク協会
- 期 日 令和3年10月30日(土) 9時半~15時
- 会 場 国立山口徳地青少年自然の家
(山口市徳地船路668)
- 定 員 20名
- 参加資格 どなたでも
- 参加料 500円
- 申込期限 令和3年10月24日(日)
- 申込み先 山口県フライングディスク協会
090-4104-2584 事前申込必要



豊田でりんご狩り

- 主 管 山口県ウォーキング協会、下関ウォーキング協会
- 期 日 令和3年11月6日(土)
- 会 場 道の駅蛸街道西ノ市 スタート・ゴール
(下関市豊田町大字中村876-4)
- 定 員 無制限
- 参加資格 交通ルール、ウォークマナーを守り、コロナ感染防止
(マスク着用、密集・密着しない)に協力できる方
- 参加料 500円(コースマップ代、保険料)
- 申込み先 下関ウォーキング協会 担当 090-5267-0915
下関ウォーキング協会事務局 090-4510-8208



第56回山口県スポレクフェスティバル エスキーテニス体験会

兼 第64回岩国市秋季エスキーテニス大会

- 主 管 山口県エスキーテニス連盟
- 期 日 令和3年11月6日(土) 9時~17時
- 会 場 岩国市総合体育館 武道場(岩国市平田1-40-1)
- 定 員 50名
- 参加資格 エスキーテニスに興味のある方、愛好者
- 参加料 500円
- 申込期限 令和3年10月31日(日)
- 申込み先 山口県エスキーテニス連盟事務局
0827-23-3536 事前申込必要

ラケットとボールは専用
のものを 사용합니다

エスキーテニスのエスキーとは、
教育科学文化研究所(Education,
Science and Culture Institute)の
頭文字をとっています。





第18回オレンジパーティー & スクエアダンス体験会

無料体験会

- 主 管 山口県スクエアダンス連盟、徳山スクエアダンスクラブ
周南スクエアダンスクラブ
- 期 日 令和3年11月7日(日) 10時~16時
- 会 場 周南市文化会館3階展示室(周南市徳山公園区5854-41)
- 参加資格 スクエアダンスに興味のある方
- 参加料 体験会無料
- 申込期限 令和3年10月15日(金)
- 申込み先 山口県スクエアダンス連盟
0834-88-0026 事前申込必要
- 定 員 70名



ヒューストン山口県支部大会

- 主 管 ヒューストン日本安全吹矢協会山口県支部
- 期 日 令和3年11月13日(土) 12時~16時
- 会 場 周南市学び・交流プラザ(周南市中央町4-10)
- 定 員 60名
- 参加資格 ヒューストン日本安全吹矢協会登録会員
- 参加料 500円
- 申込期限 令和3年10月25日(月)
- 申込み先 ヒューストン日本安全吹矢協会山口県支部事務局
0834-21-0230 事前申込必要





第56回



山口県スポレクオリエンテーリング大会 & ウォークラリー大会 兼 岩国市民オリエンテーリング大会 & ウォークラリー大会

- 主 管 山口県オリエンテーリング協会
岩国オリエンテーリング協会
- 期 日 令和3年11月21日(日) 9時~14時
- 会 場 吉香公園(岩国市横山2-6-51)
- 定 員 なし
- 参加資格 どなたでも
- 参加料 グループ150円/1人
- 申込期限 当日受付あり
- 申込み先 一般財団法人岩国市体育協会
0827-32-7372



第26回山口県ゲートボール祭

- 主 管 山口県ゲートボール協会
- 期 日 令和3年12月2日(木)
- 会 場 山口きらら博記念公園多目的ドーム(山口市阿知須509番50)
- 定 員 なし
- 参加資格 山口県ゲートボール協会会員
- 参加料 ゲートボールの部 3,000円
リレーション3の部 2,000円
- 申込期限 令和3年11月20日(土)
- 申込み先 山口県ゲートボール協会事務局 0836-65-3161

山口県ゲートボール祭

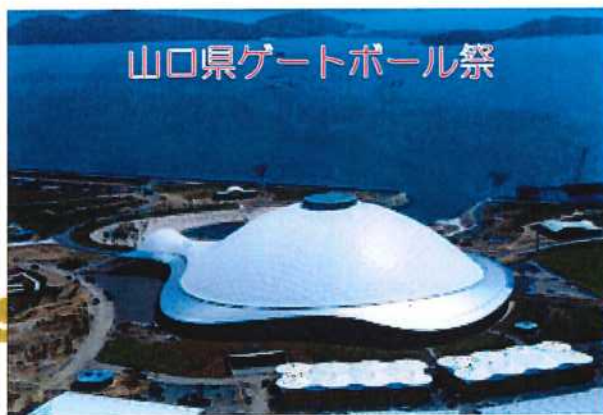

令和3年度 秋の宇部年金協会 グラウンド・ゴルフ大会

会員が、自らの「健康づくり・仲間づくり・生き甲斐づくり」をおこなう中で「会員の親睦を含め・互助意識を高める」ことを目的とする。更に、各分会活動の充実を図り、新規会員加入促進の啓蒙機会とします。

- 主 管 宇部年金協会
- 期 日 令和3年10月7日(木)
- 会 場 宇部市常盤公園スポーツ広場
グラウンド・ゴルフ場
- 定 員 なし
- 参加資格 年金協会 会員
- 参加料 事前に確認
- 申込期限 事前の申込みが必要
- 申込み先 宇部年金協会
090-6433-9066



令和3年度 山口県年金協会連合会中央ブロック グラウンド・ゴルフ大会

会員が、自らの「健康づくり・仲間づくり・生き甲斐づくり」をおこなう中で「会員の親睦を含め・互助意識を高める」ことを目的とします。

- 主 管 宇部年金協会
- 期 日 令和3年12月9日(木)
- 会 場 山口きらら多目的ドーム
- 定 員 なし
- 参加資格 年金協会 会員
- 参加料 500円(他の経費は宇部年金協会)
- 申込期限 事前の申込みが必要 10月31日(日)まで
- 申込み先 宇部年金協会 090-6433-9066





第19回 岩国年金協会 親睦卓球大会

- ・会員相互の親睦を図ります。
- ・ダブルスで1試合毎にします。
- ・6～7試合を行い、勝敗数で順位を決定します。

- 主 管 岩国年金協会
 ○期 日 令和3年10月20日(水) 9時～12時
 ○会 場 岩国市総合体育館アリーナ
 ○定 員 36名(男女1組のダブルス戦)
 ○参加資格 年金協会 会員
 ○参加料 200円
 ○申込期限 事前の申込みが必要
 10月12日(火)まで
 ○申込み先 岩国年金協会
 0827-31-0538



カラオケ大会

- 3～4名1組で各室に入りカラオケを歌う。
 各室で仲間となり楽しく歌ったり、聞いたりして一時を
 過ごす。
 健康管理の一環。(気分の発散)

- 主 管 岩国年金協会
 ○期 日 令和3年10月25日(月) 10時～12時
 ○会 場 カラオケまねきねこ
 ○定 員 なし
 ○参加資格 年金協会 会員
 ○参加料 500円
 ○申込期限 事前の申込みが必要
 10月13日(水)まで
 ○申込み先 岩国年金協会
 0827-22-4648





グラウンド・ゴルフ県連東部大会

徳山以東地区の年金協会会員の交流を図り、親睦を深める

- 主 管 岩国年金協会
- 期 日 令和3年10月28日(木) 8時半~12時
- 会 場 岩国市横山河川敷広場
- 定 員 130名
- 参加資格 年金協会 会員
- 参加料 500円
- 申込期限 事前の申込みが必要
9月15日(水)まで
- 申込み先 岩国年金協会
0827-22-0240



ガンバルーンゲーム大会

柔らかいボールで机の上のペットボトルを倒したり、ボールを机の上に乗せる。ザルへボールを入れる等のゲームで得点を競います。

- 主 管 岩国年金協会
- 期 日 令和3年10月29日(金) 13時半~15時
- 会 場 岩国市由宇ドーム
- 参加資格 年金協会 会員
- 参加料 無料
- 申込期限 事前の申込みが必要
10月10日(日)まで
- 申込み先 岩国年金協会
0827-22-4648

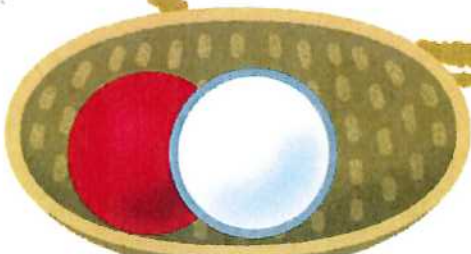

萩年金協会 旅行

年3回旅行を行っています。
年2回日帰り、年1回一泊旅行

- 主 管 萩年金協会
- 期 日 令和3年未定
- 旅行行先 その時に決定
- 定 員 200名
- 参加資格 会員のみ
- 参加費用 有り
- 申込期限 事前の申込みが必要
- 申込み先 萩年金協会
0838-22-3998



グラウンド・ゴルフ

年金G・G大会で令和3年度7月、9月、11月、令和4年度3月の年4回、楽しみのグラウンド・ゴルフをしています。

- 主 管 萩年金協会
- 開催日時 未定
- 会 場 萩ウエルネスパーク多目的ホール
- 参加資格 一般参加 可
- 定 員 90名
- 参加料 500円
- 申込期限 事前の申込みが必要
- 問合せ先 萩年金協会 事務局
0838-25-1993





料理教室

簡単な誰でも作れる料理です

○主 管 萩年金協会
○期 日 令和4年3月 未定 9時～13時
○会 場 萩市民館
○定 員 事前確認

○参加資格 萩年金協会 会員
○参加費用 500円程度
○申込期限 事前の申込みが必要
○申込み先 萩年金協会
0838-26-0345





防府協会 親睦グラウンドゴルフ大会

会員相互のつながりと健康増進を図り、野外での爽快感とストレス解消をもめざします。

- 主 管 防府年金協会
- 期 日 令和3年10月5日（火）、11月9日（火）
8時半～11時半
- 会 場 ソルトアリーナ北側グラウンド
- 定 員 100名
- 参加資格 年金協会 会員（入会予定者を含みます。）
- 参加費用 500円
- 申込期限 事前の申込みが必要（開催日1週間前）
- 申込み先 防府年金協会
0835-22-6028



防府協会 親睦ボウリング大会

会員相互の親睦を図り、家での孤独感の解消、体を動かすことにより体力の維持及び増進を図り、ストレスを減らします。

- 主 管 防府年金協会
- 開催日時 令和3年11月17日（水）、12月1日（水）、
令和4年1月26日（水）13時半～15時半
- 会 場 防府ゴールデンボール
- 参加資格 年金協会 会員（入会予定者を含みます。）
- 定 員 72名
- 参加料 1,200円
- 申込期限 事前の申込みが必要
開催日の1週間前まで
- 申込み先 防府年金協会
0835-22-6028

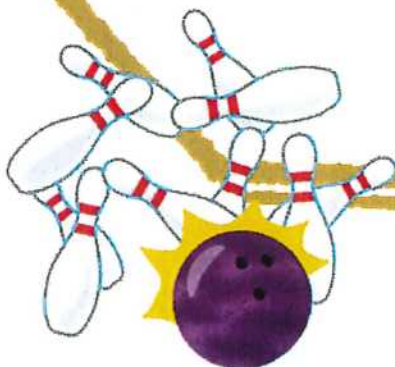



防府協会 親睦ゴルフ大会

会員相互のつながりと野外で体を動かすことの爽快感、健康増進とストレス解消を図ります。



- 主 管 防府年金協会
- 期 日 令和3年10月21日(木)、11月12日(金)
8時半~15時
- 会 場 新山口カントリークラブ
防府市多々良1-15-1
- 定 員 32名
- 参加資格 年金協会 会員 入会予定者を含みます。
- 参加費用 1,000円 プレイ費は自己負担
- 申込期限 事前の申込みが必要 開催日の1週間前まで
- 申込み先 防府年金協会
0835-22-6028



防府協会 親睦ペタンク大会

会員相互の親睦を図り、チームワークにより連帯感を、養い体を動かし、爽快感によりストレスの解消につながります。

- 主 管 防府年金協会
- 開催日時 令和3年10月14日(木) 9時~11時
- 会 場 周防国衙史跡公園
- 参加資格 年金協会 会員
入会予定の一般者を含みます。
- 定 員 64名
- 参加料 500円
- 申込期限 事前の申込みが必要
開催日の1週間前まで
- 申込み先 防府年金協会
0835-22-6028



福祉・ボランティアに関するプログラム

生涯学習ボランティア養成セミナー

- 主催 (公財) 山口県ひとづくり財団県民学習部
- 日時 ①令和3年11月20日(土)
②令和4年1月23日(日)
③ 2月19日(土)～20日(日)
- 会場 山口県セミナーパーク
- 対象 ボランティア活動に興味のある方
- 定員 100名程度
- 参加費 無料
- 申込方法 事前の申込みが必要
申込期間 10月28日(木)まで
- ホームページ <https://www.hito21.jp> からメールで申し込み
- 問合せ先 山口県ひとづくり財団
083-987-1730

通訳ボランティア





第35回 うべ福祉まつり

ボランティア活動の啓発・参加促進や市内で活動するボランティアグループの交流を通して、市民の福祉に対する理解と参加を求めることを目的に開催します。※新型コロナウイルス等の事情により、内容が変更・中止になる場合があります。

- 主催 宇部市ボランティア連絡協議会
- 日時 令和4年3月13日（日）9時半～14時（時間のみ予定）
- 会場 宇部市総合福祉会館・宇部市多世代ふれあいセンター
- 対象 一般参加 可
- 定員 なし
- 参加費 無料
- 申込方法 当日参加 可
- 申込み先 社会福祉法人 宇部市社会福祉協議会
0836-33-3134

地域交流
イベント

交流会

ボランティア

募集中





歴史・文化・芸術



に関するプログラム

古地図を片手に、まちを歩こう。

往時に思いを馳せながら、
古地図を片手に時の旅人になろう。

川棚編



2021-2022



殿様が愛した湯の町 川棚

開湯より八百年と伝わる川棚温泉。江戸時代には長府藩内唯一の湯治場として「御殿湯」が設けられ歴代藩主に厚く庇護されました。今も温泉街には史跡や旧道が残ります。古地図に記された往時の街並みを偲び巡ります。

○主催 一般社団法人 山口県観光連盟
○運営 川棚温泉観光ボランティアガイドの会
○日時 令和3年8月～令和4年3月の第1、第3土曜日
10時～11時半 ※ 年末年始を除きます。

○会場 : 下関市川棚温泉交流センター「川棚の杜」
(下関市豊浦町川棚5180)

○対象者等 : 一般参加 可 先着順 10名 程度

○参加費用 : 500円 (ガイド、資料、保険代含) 各自昼食持参

○申込み先 : 1週間前までに事前の申込みが必要です。
083-774-3855
川棚の杜・コルトホール (川棚温泉センター)
<https://www.oidemase.or.jp/kochizu/>





第8回 絵手紙展

● 会員が、日頃の成果を発表する場として、作品展を年2回開催しています。

- 主 催 岩国年金協会
- 日 時 令和3年10月19日(火)～31日(日)まで
9時～16時
- 会 場 : 岩国市JR西岩国駅展示場
- 対象者等 : 年金協会会員及び一般の方
- 参加費用 : 無料
- 問合せ先 : 岩国年金協会 0827-22-4648
又は、43-2984

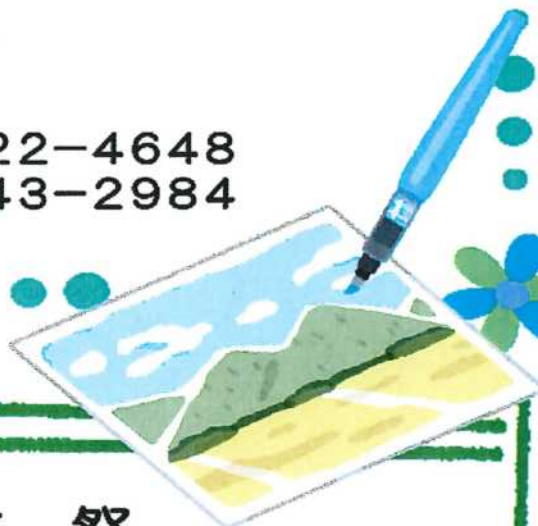

秋 季 演 芸 祭

● 会員が、日頃練習した歌、踊り、演奏等を皆さんに、その成果を観てもらう場として年2回開催しています。

- 主 催 岩国年金協会
- 日 時 令和3年11月23日(火) 10時～16時まで
- 会 場 : 岩国市民文化会館大ホール
- 対象者等 : 年金協会 会員
- 参加費用 : 無料
- 申込み先 : 岩国年金協会 0827-41-2321





山口大学公開講座

「山口学研究」において、修復を必要とする文化財調査に関する研究を行っている「文化財修復美術史グループ」による講座です。

破損や劣化が進んでいた 萩市南明寺の木彫賓頭盧（びんずる）坐像の失われていた手の部分を2019年に復元修復した事例を中心に、経過写真などを使って文化財修復について紹介します。

また、賓頭盧坐像に関連する「宝珠」を粘土で製作する実習を通して、文化財の保存修復の意義を実感していただきます。

- 主 催 : 国立大学法人 山口大学 地域未来創生センター
- 日 時 : 令和3年10月23日(土) 10時~17時
- 会 場 : 山口大学吉田キャンパス(山口市)
- 対象者等 : 一般市民の方
- 定 員 : 15名
- 参加費用 : 4,800円
- 申込方法 : 事前の申込みが必要 受講を希望される方は、以下のいずれかの方法によりお申し込みください。
 - 1, 必要事項(①氏名 ②氏名ふりがな ③年代 ④性別 ⑤郵便番号・住所 ⑥電話番号⑦連絡用メールアドレス ⑧受講希望講座名)を記入の上、FAXまたは郵送する。
 - 2, ホームページ(<https://www.ext.yamaguchi-u.ac.jp/>)上からWeb申込みをする。
 - 3, 電話にて、必要事項(上記①~⑧)を知らせる。
 - ※ メールでのお申し込みはできません。
 - ※ 受付は先着順で、定員となり次第、締め切らせていただきます。受付後、振込用紙をお送りしますので、振込期限までに受講料をお振り込みください。
 - ※ 入金確認が完了した旨のご連絡はしておりません。
 - ※ 電話受付時間: 9:00~17:00(土・日・祝日は除く)
 - ※ 講座開講日1週間前までに、詳細な案内を郵送いたします。

○ 申込・問合せ先

: 山口大学地域未来創生センター
〒753-8511 山口市吉田1677-1
083-933-5059 FAX 5029



教育・子育てに関するプログラム



読書ソムリエ — 持ち寄り本の集い

本が好きな人なら、誰でも本を楽しみ、本でつながり、心に響いた本を伝えたい人、本の話聞いてみたい人などの集い。

- 日 時 毎月第1土曜、第2火曜、第3土曜、第3火曜、第4木曜 いずれも13時半から
- 会 場 第1土曜日：川中公民館、第2火曜日：彦島公民館
第3土曜日：中央図書館、第3火曜日：勝山公民館
第4木曜日：小月公民館
- 参加対象 一般参加可 20名程度（会場によります。）
- 参加料 無料
- 申込方法 当日参加 可
- 申込期間 当日で可
- 問合せ先 090-6848-6680 本好きを支える会

詳細や他の会場等は、上記までお問い合わせください。

※ コロナ感染予防により会場使用不可の場合中止の可能性があります。





夢トーク in やまぐち 講演会

「脳を知って脳を活かす」

- 講 師 東京大学薬学部教授 池谷 裕二 氏
- 日 時 令和3年11月9日(火) 13時半~15時
- 会 場 山口県セミナーパーク 講堂
- 参加対象 一般参加 可
- 定 員 300名
- 参 加 料 無料
- 申込方法 事前の申込が必要
- 申込期間 10月14日(木)まで

- 申込方法 郵便はがき 又は、ホームページ
<https://www.hito21.jp> から
①講演・講座名と講師名、②参加希望人数(2名まで)、③氏名(ふりがな)、※2名の場合は代表者
④郵便番号、⑤住所、
⑥電話番号(日中連絡が取れる電話)を明記して申し込んでください。
- 申込み先 〒754-0893
山口市秋穂二島1062
(公財)山口県ひとつづくり財団県民学習部
083-987-1730





地区長会

各地区の地区委員を掌握し、必要事項の伝達、意見の集約を行い当会合で相談する。

- 日 時 令和3年10月6日(水) 13時半～14時半
- 会 場 岩国市民文化会館第一講座室
- 参加対象 岩国年金協会 各地区長
- 定 員 25名
- 参加料 無料
- 申込方法 当日参加 可
- 問合せ先 岩国年金協会 事務局 0827-31-0538



地区委員会

各地区の会員からの意見を集約し、当委員会で相談、決定事項、問合せへの回答

- 日 時 令和3年11月8日(月) 13時半～14時半まで
- 会 場 岩国市民文化会館小ホール
- 参加対象 岩国年金協会 各地区委員
- 定 員 98名
- 参加料 無料
- 申込方法 当日参加 可
- 問合せ先 岩国年金協会 事務局
0827-31-0538



令和3年度

宇部年金協会 中堅会員以上の年金に関する研修会

講師 日本年金機構・宇部年金事務所
「会員の親睦を含め・年金に対する知識を高める」
ことを目的とする

- 日 時 令和3年11月19日(金)
- 会 場 宇部市文化会館
- 参加対象 定員なし 対象者(宇部年金協会会員)
- 参加料 無料 費用は宇部年金協会が負担
- 申込方法 当日参加 可
- 申込期間 事前の申込みが必要
(9月30日まで)
- 問合せ先 宇部年金協会
090-6433-9066



ねんりんピックに関するプログラム

ラグビーフットボール

詳細は、調整中です。

○日 時 2021年11月14日(日)
○会 場 萩ウェルネスパーク スポーツ広場
○問合せ先 萩ラグビーフットボール協会
0838-25-9364



第21回山口県マスターズ秋季水泳競技大会

兼 第3回ねんりんピック山口2021水泳競技大会

○主 催 (一財)山口県水泳連盟
○日 時 令和3年11月28日(日)
○会 場 山口きらら博記念公園水泳プール

○参加資格 2021(令和3)年度(一財)山口県水泳連盟団体登録を完了したチームで、同連盟の競技者登録を申込日までに手続き完了した者であること。

○申込み先 (一財)山口県水泳連盟 事務局
083-932-2110

○参加費用 1種目1,200円 リレーは1種目2,000円
保険料(エントリー選手のみ)1人100円、
予約弁当800円、予約プログラム800円(当日販売なし)
※大会が中止になった場合、諸費用を差し引いて返金いたします。

○申込期日 2021年11月2日(火)正午必着
○申込方法 Web-SWMSYS

(<https://www.japan-swimming.jp/>)

サイトからのPCを使った申込
郵送または持参による提出物
(メール・FAX不可)



軟式野球

詳細は、調整中

○日 時 2021年11月4日(木)
○会場 山口市又は、周南市で開催予定
○問合せ先 山口県還暦軟式野球連盟
0834-88-1289

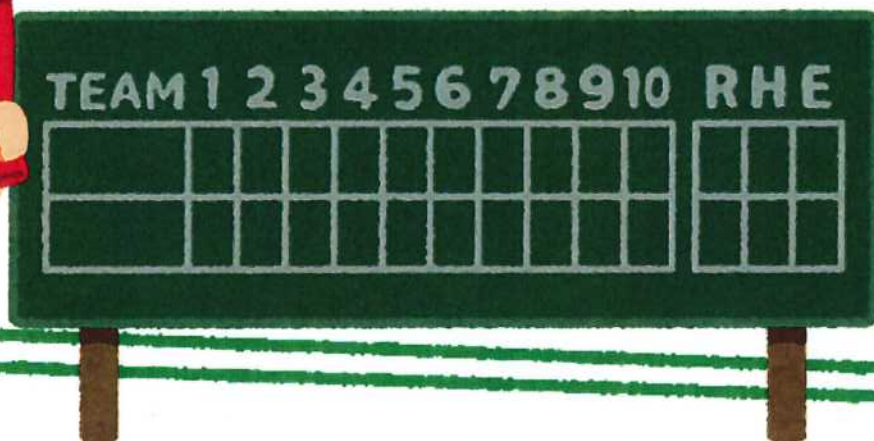

オリエンテーリング

詳細は、調整中

○日 時 2021年12月12日(日)
○会場 東緑地公園(周南市)
○問合せ先 山口県オリエンテーリング協会
0833-71-0065



ゲートボール

- 主催 山口県ゲートボール協会
- 日時 調整中
- 会場 県内3会場予定
- 申込み先 山口県ゲートボール協会
0836-65-3161



短歌

- 主催 山口県歌人協会
- 日時 未定
- 会場 未定
- 申込み先 080-6180-6341
山口県歌人協会



全国200万人加入!! 日本国内でのボランティア活動中のケガや賠償責任を補償

ボランティア活動保険



保険金額・年間保険料 (1名あたり)

保険金の種類	プラン	基本プラン	天災・地震補償プラン	
ケガの補償	死亡保険金		1,040万円	
	後遺障害保険金		1,040万円(限度額)	
	入院保険金日額		6,500円	
	手術保険金	入院中の手術		65,000円
		外来の手術		32,500円
	通院保険金日額		4,000円	
賠償責任の補償	賠償責任保険金 (対人・対物共通)	×	○ 5億円(限度額)	
年間保険料		350円	500円	

商品パンフレットは
コチラ



(ふくしの保険
ホームページ)

団体割引20%適用済/過去の損害率による割増引適用

<基本プランに加入される方へ>

基本プランでは、地震・噴火・津波が起因する死傷は補償されません。

◆災害ボランティア活動の参加は、「天災・地震補償プラン」への加入をおすすめします。

※被災地でのボランティア活動では、予測できない様々な事態が想定されます。二次被害への備えとしても、あらかじめ「天災・地震補償プラン」に加入いただきますと、より安心してボランティア活動に参加いただけます。

ボランティア行事用保険 (傷害保険、国内旅行傷害保険特約付傷害保険、賠償責任保険)

地域福祉活動やボランティア活動の一環として行われる各種行事におけるケガや賠償責任を補償!

送迎サービス補償 (傷害保険)

送迎・移送サービス中の自動車事故などによるケガを補償!

福祉サービス総合補償

(傷害保険、賠償責任保険、約定履行費用保険(オプション))

ヘルパー・ケアマネジャーなどの活動中のケガや賠償責任を補償!

●このご案内は概要を説明したものです。お申込み、パンフレット・詳しい内容のお問い合わせは、あなたの地域の社会福祉協議会へ

団体契約者 **社会福祉法人 全国社会福祉協議会**

〈損害保険会社〉 損害保険ジャパン株式会社 医療・福祉開発部 第二課
TEL:03(3349)5137
受付時間:平日の9:00~17:00(土日・祝日、年末年始を除きます。)

取扱代理店 **株式会社 福祉保険サービス**

〒100-0013 東京都千代田区霞が関3丁目3番2号 新霞が関ビル17F
TEL:03(3581)4667 FAX:03(3581)4763
受付時間:平日の9:30~17:30(12/29~1/3を除きます。)

●この保険は、全国社会福祉協議会が損害保険会社と一括して締結する団体契約です。